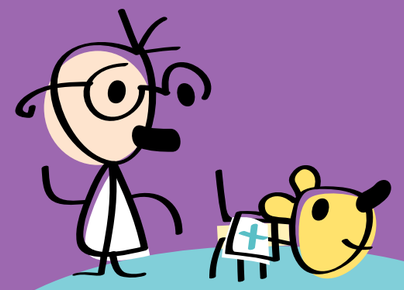

Muitas vezes por acidente fazemos feridas ou queimaduras. Temos de as tratar logo imediatamente e se for caso disso dirigirmo-nos mesmo para o hospital mais perto.

Para evitar infecções e para as proteger dos choques, é muito importante tratar das feridas.

as Feridas

Em primeiro lugar temos de as desinfectar logo com um desinfectante (anti-séptico, álcool a 70º, soluto de Dakin) ou água e sabão. E depois proteger a ferida com um penso adesivo ou uma compressa gaze + adesivo).

Nunca coloques algodão directamente sobre a ferida, porque se pode colar à ferida e dificultar a cicatrização.

Queimaduras

Se for causada pelo calor, e não for muito grave deves lavar imediatamente com água corrente por 5-15 minutos.

Se for muito extensa não retires a roupa, porque a pele pode vir colada. Deves chamar ajuda e ir imediatamente para o Hospital.

Se for causada por produtos químicos, lava a ferida durante 10 minutos com água abundante e deves ir imediatemente para o Hospital.

Se for uma queimadura ocasionada por corrente eléctrica deves dirigir-te imediatamente para o hospital.

Complicações

Deves também ter atenção, que as feridas podem ter algumas complicações como a raiva (dentada de um animal doente ou infectado) tétano (ferida causada por ferramentas ou ao mexeres em terra), SIDA ou hepatite (quando provocada por objectos contaminados, especialmente com sangue como seringas).

Uma ferida ou queimadura graves devem ser tratadas imediatamente numa urgência hospitalar, por um médico.